



ISTITUTO DI BIBLIOGRAFIA MUSICALE • IBIMUS • ROMA

BILANCIO CONSUNTIVO AL 31/12/2020

BILANCIO CONSUNTIVO ANNO FINANZIARIO 2020		
VISTA ECONOMICA	CONSUNTIVO 2020	
ENTRATE		
- PRESTAZIONI ISTITUZIONALI		€ 20.942,74
A. CONTRIBUTI		€ 15.439,04
° REGIONE LAZIO - Contributi L. 42/1997 (annualità 2019)	€ 2.244,53	€ 2.244,53
° MINISTERO BENI CULTURALI		€ 13.194,51
DOMANDA TRIENNALE MIBACT - Direzione Generale Spettacolo - FUSONLINE - legge 163/1985 (saldo 2017 e acc 2018)	€ 4.908,26	
DOMANDA TRIENNALE MIBACT - Direzione Generale Spettacolo - FUSONLINE - legge 163/1985 (saldo 2019 e acconto 2020)	€ 8.286,25	
B. PUBBLICAZIONI		€ 378,50
LIBERALITA' PUBBLICAZIONI IBIMUS E ALTRI LIBRI	€ 378,50	
C. EROGAZIONI E DONAZIONI		€ 5.125,20
EROGAZIONI LIBERALI - QUOTE ASSOCIATIVE	€ 325,00	
5X1000 (anni 2017-2018-2019)	€ 3.300,20	
EROGAZIONI LIBERALI	€ 1.500,00	
- PROVENTI FINANZIARI		€ -
PAGAMENTI BANCA D'ITALIA	€ -	
INTERESSI ATTIVI SU DEPOSITI		
- INCREMENTI PATRIMONIALI		€ 1.615,78
CAPITALIZZAZIONE	€ 1.615,78	
TOTALE ENTRATE		€ 22.558,52
USCITE		
- SPESE ISTITUZIONALI		(15.786,10)
COLLABORAZIONI	(8.051,74)	
ISCRIZIONI ASSOCIATIVE	(345,00)	
SPESE PER SPEDIZIONI		
SPESE DI GESTIONE	(1.066,62)	
PRODOTTI EDITORIALI	00,00	
CANCELLERIA E STAMPATI		
AFFITTO	(2.000,00)	
CARTA PREPAGATA	(450,00)	
UTENZE	(100,04)	
IMPOSTE	(3.573,00)	
ONERI BANCARI	(199,70)	
TOTALE USCITE		(15.786,10)
AVANZO ECONOMICO 2020		6.772,42



ISTITUTO DI BIBLIOGRAFIA MUSICALE • IBIMUS • ROMA

VISTA FINANZIARIA	CONSUNTIVO 2020	
BANCA POP.R SONDRIO		
SALDO 1 GENNAIO 2020	€ 6.556,77	
entrate correnti	€ 20.942,74	
uscite correnti	€ (17.015,04)	
SALDO 31 DICEMBRE 2020		€ 10.484,47
CARTA PREPAGATA		
SALDO 1 GENNAIO 2020	€ 136,53	
entrate correnti	€ 450,00	
uscite correnti	-€ 370,84	
SALDO 31 DICEMBRE 2020		€ 215,69
CASSA CONTANTI		
SALDO 1 GENNAIO 2020	€ 393,09	
entrate correnti		
uscite correnti	-€ 16,00	
SALDO 31 DICEMBRE 2020		€ 377,09
RESIDUI PASSIVI PER COMPETENZA		-€ 2.205,13
DOMANDA TRIENNALE MIBACT - Direzione Generale Spettacolo - FUSONLINE - legge 163/1985 (saldo 2020)	1.901,63	
SALDO 31 DICEMBRE 2020	€ -	
DEBITI VERSO ENTI/ERARIO	-€ 2.026,76	
DEBITI VERSO FORNITORI	-€ 2.080,00	
AVANZO FINANZIARIO 2020		8.872,12

VISTA PATRIMONIALE	CONSUNTIVO 2020	
PATRIMONIO LIBRARIO		254.300,00
MANOSCRITTI ED EDIZIONI RARE	84.500,00	
EDIZIONI BIBLIOTECA DI CONSULTAZIONE	91.800,00	
BANCHE DATI	78.000,00	
IMMOBILIZZAZIONI MATERIALI		0,00
ATTREZZATURE E ARREDI UFFICIO	83.740,60	
(FONDI DI AMMORTAMENTO)	(83.740,60)	
DISPONIBILITA' LIQUIDE		8.872,12
LIQUIDITA' FINANZIARIA	8.872,12	
PATRIMONIO NETTO		263.172,12
FONDO DI DOTAZIONE	30.000,00	
PATRIMONIO AL 31.12.2020	226.399,70	
AVANZO ECONOMICO 2020	6.772,42	



ISTITUTO DI BIBLIOGRAFIA MUSICALE • IBIMUS • ROMA

CONFRONTO ANNUALITA' 2020-2019

BILANCIO CONSUNTIVO			
VISTA ECONOMICA	CONSUNTIVO 2020		CONSUNTIVO 2019
ENTRATE			
- PRESTAZIONI ISTITUZIONALI		€ 20.942,74	€ 42.940,60
A. CONTRIBUTI		€ 2.244,53	€ 15.064,04
° REGIONE LAZIO - Contributi L. 42/1997 (annualità 2019)	€ 2.244,53		€ 15.064,04
° MINISTERO BENI CULTURALI		€ 13.194,51	€ 13.304,00
DOMANDA TRIENNALE MIBACT - Direzione Generale Spettacolo - FUSONLINE - legge 163/1985 (saldo 2017 e acc 2018)	€ 4.908,26		€ 10.804,00
DOMANDA TRIENNALE MIBACT - Direzione Generale Spettacolo - FUSONLINE - legge 163/1985 (saldo 2019 e acconto 2020)	€ 8.286,25		
comune di Tivoli			€ 2.500,00
B. PUBBLICAZIONI		€ 378,50	€ 2.502,50
LIBERALITA' PUBBLICAZIONI IBIMUS E ALTRI LIBRI	€ 378,50		€ 2.502,50
C. EROGAZIONI E DONAZIONI		€ 5.125,20	€ 12.070,06
EROGAZIONI LIBERALI - QUOTE ASSOCIATIVE	€ 325,00		
5X1000 (anni 2017-2018-2019)	€ 3.300,20		€ 2.570,06
EROGAZIONI LIBERALI	€ 1.500,00		€ 1.500,00
Sponsorizzazione			€ 8.000,00
- PROVENTI FINANZIARI		€ -	€ 0,02
PAGAMENTI BANCA D'ITALIA	€ -		€ -
INTERESSI ATTIVI SU DEPOSITI			€ 0,02
- INCREMENTI PATRIMONIALI		€ 1.615,78	€ -
CAPITALIZZAZIONE	€ 1.615,78		
TOTALE ENTRATE		€ 22.558,52	€ 42.940,62
USCITE			
- SPESE ISTITUZIONALI		(15.786,10)	(42.918,57)
COLLABORAZIONI	(8.051,74)		(21.375,00)
Prestazioni di terzi			(2.150,00)
ISCRIZIONI ASSOCIATIVE	(345,00)		(85,00)
SPESE PER SPEDIZIONI			(274,46)
SPESE DI GESTIONE	(1.066,62)		
PRODOTTI EDITORIALI	00,00		(76,25)
CANCELLERIA E STAMPATI			(3.731,71)
AFFITTO	(2.000,00)		(2.123,00)
Consulenze e prestazioni di servizi			(7.594,76)
CARTA PREPAGATA	(450,00)		
Spese di viaggio per partecipazioni convegni			(2.242,49)
UTENZE	(100,04)		(932,93)
Piccole manutenzioni			(335,69)
IMPOSTE	(3.573,00)		(1.657,50)
Sanzioni			(41,98)
ONERI BANCARI	(199,70)		(297,80)
TOTALE USCITE		(15.786,10)	(42.918,57)
AVANZO ECONOMICO 2020		6.772,42	22,05

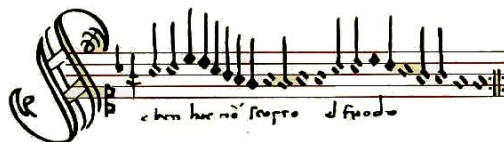

ISTITUTO DI BIBLIOGRAFIA MUSICALE • IBIMUS • ROMA

VISTA FINANZIARIA	CONSUNTIVO 2020		CONSUNTIVO 2019	
BANCA POP.R SONDRIO				
SALDO 1 GENNAIO 2020	€ 6.556,77		€ 9.230,28	
entrate correnti	€ 20.942,74		€ 41.440,62	
uscite correnti	€ (17.015,04)		€ (44.033,13)	
SALDO 31 DICEMBRE 2020		€ 10.484,47		€ 6.637,77
CARTA PREPAGATA				
SALDO 1 GENNAIO 2020	€ 136,53			
entrate correnti	€ 450,00			
uscite correnti	-€ 370,84			
SALDO 31 DICEMBRE 2020		€ 215,69		€ -
CASSA CONTANTI				
SALDO 1 GENNAIO 2020	€ 393,09		€ 407,06	
entrate correnti			€ 1.500,00	
uscite correnti	-€ 16,00		-€ 1.377,44	
SALDO 31 DICEMBRE 2020		€ 377,09		€ 529,62
RESIDUI PASSIVI PER COMPETENZA		-€ 2.205,13		-€ 220,00
DOMANDA TRIENNALE MIBACT - Direzione Generale Spettacolo - FUSONLINE - legge 163/1985 (saldo 2020)	1.901,63			
contributi di terzi parti	€ -		€ 1.500,00	
DEBITI VERSO ENTI/ERARIO	-€ 2.026,76		-€ 1.720,00	
DEBITI VERSO FORNITORI	-€ 2.080,00			
AVANZO FINANZIARIO 2020		8.872,12		6.947,39

VISTA PATRIMONIALE	CONSUNTIVO 2020		CONSUNTIVO 2019	
PATRIMONIO LIBRARIO		254.300,00		254.300,00
MANOSCRITTI ED EDIZIONI RARE	84.500,00		84.500,00	
EDIZIONI BIBLIOTECA DI CONSULTAZIONE	91.800,00		91.800,00	
BANCHE DATI	78.000,00		78.000,00	
IMMOBILIZZAZIONI MATERIALI		0,00		0,00
ATTREZZATURE E ARREDI UFFICIO	83.740,60		83.740,60	
(FONDI DI AMMORTAMENTO)	(83.740,60)		(83.740,60)	
DISPONIBILITA' LIQUIDE		8.872,12		6.947,39
LIQUIDITA' FINANZIARIA	8.872,12		6.947,39	
PATRIMONIO NETTO		263.172,12		261.247,39
FONDO DI DOTAZIONE	30.000,00		30.000,00	
PATRIMONIO AL 31.12	226.399,70		1.292.113,53	
meno svalutazioni del patrimonio per revisore			-1.060.888,19	
AVANZO ECONOMICO	6.772,42		22,05	

NOTA INTEGRATIVA

INTRODUZIONE

La presente Nota Integrativa è parte integrante del bilancio consuntivo al 31/12/2020, relativo all'esercizio sociale che va dal 1 gennaio 2020 al 31 dicembre 2020.

Il bilancio si compone di un rendiconto delle entrate e uscite avvenute nell'esercizio 2020 visto da tre punti di vista: economico, finanziario e patrimoniale.

Le entrate sono divise in tre sezioni Prestazioni istituzionali, Proventi finanziari e Incrementi Patrimoniali. È da precisare che la sezione prestazioni istituzionali è a sua volta suddivisa in:

- A. "contributi" concessi dalla Regione Lazio e dal Ministero dei beni e delle attività culturali e del turismo a seguito delle domande di finanziamento presentate dall'Associazioni,
- B. "pubblicazioni" contenente le entrate relative alla vendita dei volumi IBIMUS;
- C. "Erogazioni e donazioni".

Le uscite sono suddivise in Spese istituzionali.

Il rendiconto economico registra un avanzo di gestione pari ad € 6.772,42; il rendiconto finanziario un avanzo di € 8.872,12 corrispondente alle disponibilità liquide presenti sul conto corrente bancario



ISTITUTO DI BIBLIOGRAFIA MUSICALE • IBIMUS • ROMA

dell'associazione, sulla carta di credito prepagata e nella cassa contanti, al netto delle entrate e uscite stimate per competenza che sono state incassate e sostenute nei primi mesi del 2021; il rendiconto patrimoniale evidenzia un patrimonio netto al 31.12.2020 pari ad € 263.172,12, costituito dal fondo di dotazione iniziale per € 30.000, dal patrimonio per € 226.399,70 e dall'avanzo di esercizio pari ad € 6.772,42.

COMMENTI ALLE PRINCIPALI VOCI

ENTRATE

CONTRIBUTI	€ 15.439,04
-------------------	--------------------

La voce contributi comprende le entrate ricevute nell'anno 2020 a seguito delle domande presentate alla Regione Lazio e al Ministero dei beni e delle attività culturali e del turismo (MIBACT).

Nel dettaglio, sono stati ricevuti i seguenti contributi:

- € 2.244,53 dalla Regione Lazio a seguito della domanda presentata disciplinata dalla Legge 42/1992, per le attività di competenza del 2019;
- € 4.908,26 dal MIBACT per la domanda di cui all'art. 8 della L. 534/1996 a sostegno degli Istituti culturali, per le attività di competenza saldo 2017 e acconto 2018;
- € 8.286,25 dal MIBACT per la domanda disciplinata dalla Circolare 138/2002 per il funzionamento e l'attività di biblioteche non statali di competenza saldo 2019 e acconto 2020.

Si precisa che il saldo 2020 per la domanda alla Direzione Generale Spettacolo – FUSONLINE, disciplinata dalla Legge 163/1985, annualità 2020, pari ad € 1.901,63, è stato regolarmente incassato nei primi mesi del 2021.

PUBBLICAZIONI	€ 378,50
----------------------	-----------------

In tale voce sono ricompresi i ricavi derivanti dalla vendita delle pubblicazioni IBIMUS e degli altri volumi disponibili e in vendita sul catalogo dell'Associazione.

EROGAZIONI E DONAZIONI	€ 5.125,20
-------------------------------	-------------------

Tale voce comprende:

- Erogazioni liberali per versamento delle quote associative pari ad € 325;
- Erogazioni liberali da privati per € 1.500;
- Contributi per 5x1000 annualità 2017/2018/2019 per € 3.300,20.

INCREMENTI PATRIMONIALI	€ 1.615,78
--------------------------------	-------------------

Tale voce comprende la patrimonializzazione dei costi sostenuti nell'esercizio dall'Associazione, che la stessa stima di utilità pluriennale in quanto relativi all'implementazione della banca dati e dei manoscritti e volumi dell'Istituto.



ISTITUTO DI BIBLIOGRAFIA MUSICALE • IBIMUS • ROMA

USCITE

SPESE ISTITUZIONALI € 15.786,10

Le spese istituzionali sostenute dall'IBIMUS nell'anno 2020 possono essere sintetizzate dalla tabella seguente:

COLLABORAZIONI	(8.051,74)
ISCRIZIONI ASSOCIATIVE	(345,00)
SPESE DI GESTIONE	(1.066,62)
AFFITTO	(2.000,00)
CARTA PREPAGATA	(450,00)
UTENZE	(100,04)
IMPOSTE	(3.573,00)
ONERI BANCARI	(199,70)

La voce iscrizioni associative riguarda le quote per l'anno dell'AIML - Associazione italiana biblioteche archivi, e dell'AICI.

La voce spese di gestione ricomprende tutti i costi per la gestione dell'IBIMUS, tra i quali le spese per l'acquisto di attrezzatura varia, i costi per il dominio ARUBA, le raccomandate, l'acquisto dei prodotti di cancellaria, carta, toner e altro e le spese di spedizione.

La voce prodotti editoriali riguarda l'acquisto o stampa di volumi è stata capitalizzata nell'esercizio ad incremento del patrimonio dell'Associazione.

La voce affitto fa riferimento al contratto di locazione con la Biblioteca Nazionale Centrale per la quota annuale 2020.

La voce carta prepagata fa riferimento alla ricarica effettuata ad incremento delle disponibilità della carta stessa.

La voce imposte comprende le ritenute d'acconto IRPEF sostenute per le collaborazioni occasionali e i tributi versati di competenza dell'Associazione.

La voce oneri bancari è composta dai costi sostenuti per la tenuta e movimentazione del conto corrente bancario e per le spese di gestione dello stesso.

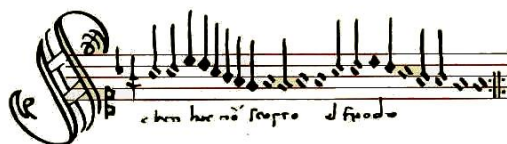

CONTRIBUTI: RENDICONTAZIONE

Periodicamente l'Associazione rendiconta agli Enti pubblici in che misura e forma utilizza i contributi che riceve.

Di seguito si riportano i prospetti riepilogativi dei costi sostenuti nell'anno 2020 dall'Associazione e che sono stati attualmente già rendicontati agli Enti Pubblici a seconda delle attività oggetto di domanda di finanziamento.

RENDICONTAZIONE PER IL SOSTEGNO BASE –REGIONE LAZIO

Piano annuale 2020

<i>numero del documento</i>	<i>tipologia del documento (es. fattura, bonifico, etc.)</i>	<i>oggetto del documento (es. busta paga di)</i>	<i>data del documento</i>	<i>importo in euro del documento</i>
1	bonifico	I rata contributo utilizzo locali	20/01/2020	1.000,00
2	bonifico	Collaborazione Laganà per attività segreteria acconto	06/03/2020	800,00
3	ricevuta	Attività segreteria Laganà	10/03/2020	800,00
4	bonifico	Pagamento ritenuta d'acconto Laganà	23/03/2020	200,00
5	ricevuta	Attività segreteria Laganà	29/05/2020	640,00
6	bonifico	Collaborazione Laganà per attività segreteria saldo	28/05/2020	640,00
7	bonifico	Pagamento ritenuta d'acconto Laganà	16/06/2020	160,00

totale della rendicontazione per il sostegno BASE € 2.800,00

RENDICONTAZIONE PER IL SOSTEGNO DELLA PREMIALITÀ -REGIONE LAZIO

Piano annuale 2020

<i>numero del documento</i>	<i>tipologia del documento (es. fattura, bonifico, etc.)</i>	<i>oggetto del documento (es. spese di comunicazione)</i>	<i>data del documento</i>	<i>importo in euro del documento</i>
1	Ricevuta Cesarale Marina		28/12/2020	400,00
2	Ricevuta Stefan Stefano		29/12/2020	1.200,00
3	F24 – Irpef prestazioni occasionali			

totale della rendicontazione per il sostegno della PREMIALITÀ € 2000,00



ISTITUTO DI BIBLIOGRAFIA MUSICALE • IBIMUS • ROMA

RENDICONTAZIONE – PIANO 2020
ATTIVITA' INIZIATIVE CULTURALI – REGIONE LAZIO

<i>N° del preventivo/obbligazione/lettera d'impegno allegato alla domanda, indicato nella scheda 5B (es. nel caso di preventivi per catalogazione indicare A1, A2, ecc.)</i>	<i>tipologia del documento collegato (es. obbligazione, fattura, bonifico, etc.)</i>	<i>oggetto del documento (es. catalogazione)</i>	<i>data del documento</i>	<i>importo in euro del documento comprensivo d'IVA</i>
1	Lettera di incarico, ricevuta e bonifico	Digitalizzazione. Fornitura servizi	21/12/2020	679,78
2	Lettera di incarico, ricevuta e bonifico	Ricerche risorse umane personale esterno	18/12/2020	240*
3	Lettera di incarico, ricevuta e bonifico	Convegni, seminari, mostre. Risorse umane personale esterno	18/12/2020	1.480,00*
4	Lettera di incarico, ricevuta e bonifico	Iniziative didattiche e/o divulgative. Risorse umane personale esterno	18/12/2020	240*
5	Lettera di incarico, ricevuta e bonifico	Iniziative didattiche e/o divulgative. Risorse umane personale esterno	18/12/2020	240*
6	Lettera di incarico, ricevuta e bonifico	Iniziative didattiche e/o divulgative. Risorse umane personale esterno	18/12/2020	240*
7	Lettera di incarico, ricevuta e bonifico	Iniziative didattiche e/o divulgative. Risorse umane personale esterno	18/12/2020	240*
*2.3.4.5.6.7- bis	F24 per versamento ritenute d'acconto		22/12/2020	670

COSTO TOTALE DEL PROGETTO	4.029,78
CONTRIBUTO DEL SOGGETTO PROPONENTE	402,98
CONTRIBUTO RICHIESTO ALLA REGIONE LAZIO	3.626,80



ISTITUTO DI BIBLIOGRAFIA MUSICALE • IBIMUS • ROMA

- **Conclusioni**

Il presente bilancio rappresenta in modo veritiero e corretto la situazione patrimoniale e finanziaria dell'Associazione, nonché il risultato delle entrate e uscite dell'esercizio.

Va evidenziata la notevole consistenza patrimoniale dell'Associazione, dovuta all'incremento costante dei beni librari, delle dotazioni scientifiche e delle attrezzature di ufficio.

Il Presidente IBIMUS
Prof. Giancarlo Rostirolla